Описание товара Витрина тепловая Кобор SE-4H красная

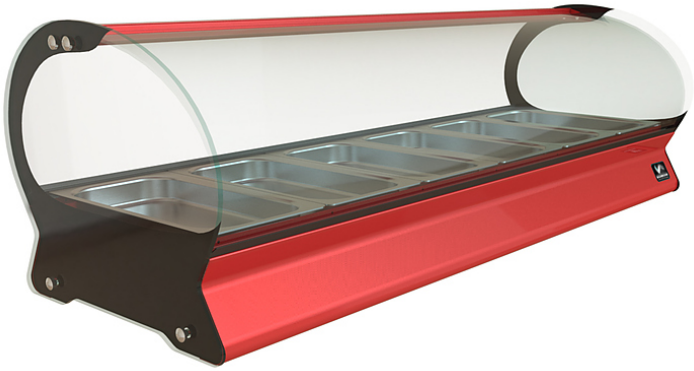

Характеристики

Установка	настольная
Температурный режим	от 30 до 80 °C
Гастронормированная	+
Напряжение	220 В
Мощность	1 кВт
Ширина	745 мм
Глубина	395 мм
Высота	360 мм
Вес (без упаковки)	24 кг
Страна производства	Россия

Информация на сайте prom-katalog.ru носит справочный характер и не является публичной офертой, определяемой ст. 437 ГК РФ.
Убедительная просьба уточнять цены и наличие по телефону у вашего менеджера.